



durapiso

ECELENCIA EN PISOS

DUELA LVT LOSETA VCT ACCESORIOS

ADHESIVOS

Catálogo



durapiso



Somos una empresa mexicana especializada desde hace más de 20 años en la fabricación, venta e instalación de Duela Vinílica LVT, Loseta Vinílica VCT, Zoclos, Tira de Remate, Nariz de Escalón y Adhesivos.

Contamos con una amplia gama de colores, modelos, texturas y grabados ligeros o profundos. Además los diseños son actualizados, con distintas medidas que se adaptan a cada proyecto brindando la mejor relación precio-calidad del mercado.

en el diseño son algunas características de nuestros materiales.

Los productos Durapiso cumplen con las normas nacionales e internacionales de calidad, así como con las normas de construcción ligera; con la

habitacionales, departamentales, comerciales, industriales e institucionales.



DUELA VINÍLICA LVT

dream wood / high wood



Descripción	Duela Dream Wood	Duela High Wood
	Dimensión	30.48 cm X 91.44 cm (12"x36")
Espesor	3.0 mm	
Peso	5.09 kg/m ²	
	14.20 kg x caja	
Empaque	10 piezas	
	2.79 m ² x caja	
Wear layer	0.30 mm	0.50 mm
Adhesivo	Contacto	
Durabilidad	5 - 10 - 15 años según capa protectora, espesor y uso.	



DHW - 12



DHW - 07



DHW - 26



DHW - 16



DHW - 32



DHW - 29



Exotic Wood

Descripción	Duela Exotic Wood
Dimensión	15.24 cm X 91.44 cm (6"x36")
Espesor	2.0 mm
Peso	3.41 kg/m ² 11.40 kg x caja
Empaque	24 piezas 3.34 m ² x caja
Wear layer	0.20 mm
Adhesivo	Contacto
Durabilidad	5 - 10 - 15 años según capa protectora, espesor y uso.

EXW - 04



EXW - 06



EXW - 09



EXW - 11



EXW - 29



EXW - 33



EXW - 38



style wood

Descripción	Duela Style Wood
Dimensión	15.24 cm X 91.44 cm (6"x36")
Espesor	1.4 mm
Peso	2.55 kg/m ² 14.20 kg x caja
Empaque	40 piezas 5.57 m ² x caja
Wear Layer	0.15 mm
Adhesivo	Contacto
Durabilidad	5 - 10 - 15 años según capa protectora, espesor y uso.

SWO - 02



SWO - 08

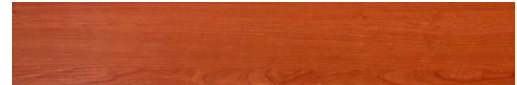

SWO - 15



SWO - 27



SWO - 31

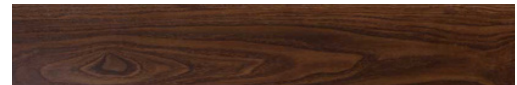

importada



Descripción Duela Importada Dimensión 22.86 cm x 121.92 cm 30.48 cm x 60.96
(9" x 48") (12" x 24")

Espesor 1.5 mm 3.0 mm 3.0 mm Peso 2.89 kg/m² 5.73 kg/m² 5.38 kg/m²
14.5 kg x caja 16 kg x caja 10 kg x caja

Empaque 18 piezas 10 piezas 10 piezas
5.02 m² x caja 2.79 m² x caja 1.86 m² x caja

Wear Layer 0.1 20.300.30
mm mm mm

Adhesivo Contacto

Durabilidad 5 - 15 años 15 años según capa protectora, espesor y uso.

IMP - 3091252



IMP - 3091254



IMP - 3123357



IMP - 3091251



IMP - 3091253



IMP - 3091255

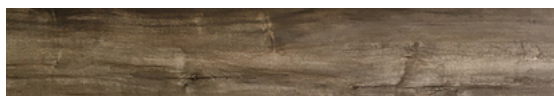

IMP - 3091256

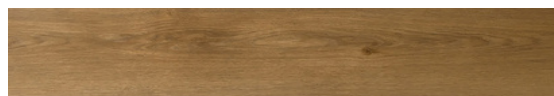

LOSETA VINÍLICA VCT

Descripción	Loseta Vinílica				
Dimensión	30.48 cm X 30.48 cm 45.72 (12"x12")			cm X 45.72 cm (18"x18")	
Espesor	1.3 mm	1.6 mm	3.1 mm	1.6 mm	3.1 mm
Modelos	Alabastro Eremolux Vis Madeiras Mármol Parquet Tradicional	Century Eremolux Onyx Royal Sahara Sólida	Century Eremolux Onyx Royal Royal Colors Royal Plus Sahara Sólida	Carrara	
Peso	2.72 kg/m ² 27.2kg x caja	3.20 kg/m ² 13.37 kg x caja	6.76 kg/m ² 28.23 kg x caja	3.20 kg/m ² 13.37 kg x caja	6.76 kg/m ² 28.25 kg x caja
Empaque	108 piezas 10.03 m ² x caja	45 piezas 4.18 m ² x caja	45 piezas 4.18 m ² x caja	20 piezas 4.18 m ² x caja	20 piezas 4.18 m ² x caja
Adhesivo	Latex				



ALB - 110626

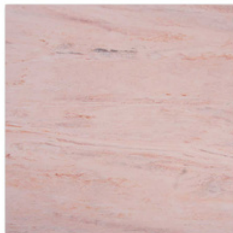

CRR - 220561 / 250561



CRR - 220562 / 250562



CRR - 220566 / 250566





CRR - 220567 / 250567



CRR - 220569 / 250569

century
1.6 mm / 3.1 mm
30.48 cm x 30.48



CNT - 120810 / 150810



CNT - 120815 / 150815



CNT - 120862 / 150862



CNT - 120865 / 150865



CNT - 120866 / 150866

eternolux
1.6 mm / 3.1 mm
30.48 cm x 30.48



ETN - 120210 / 150210



ETN - 120215 / 150215



madeiras
1.3 mm
30.48 cm x 30.48



MAD - 110160



MAD - 110161

mármol
1.3 mm
30.48 cm x 30.48



MRM - 110500



MRM - 110502

onyx
1.6 mm / 3.1 mm
30.48 cm x 30.48



ONX - 120750 / 150750



ONX - 120752 / 150752



ONX - 120756 / 150756

parquet
1.3 mm
30.48 cm x 30.48



PRQ - 110170



PRQ - 110171



PRQ - 110172



royal
1.6 mm / 3.1 mm
30.48 cm x 30.48



RYL - 120873 / 150873



RYL - 120874 / 150874



RYL - 120880 / 150880



RYL - 120881 / 150881



RYL - 120888 / 150888

sahara
1.6 mm / 3.1 mm
30.48 cm x 30.48

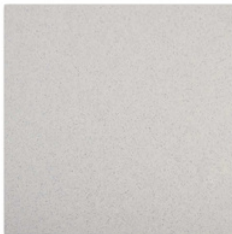

SHR - 120712 / 150712



SHR - 120713 / 150713

royal colors
3.1 mm
30.48 cm x 30.48



RYC - 150890

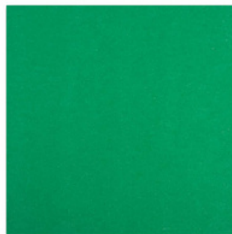

RYC - 150891



RYC - 150892



royal plus
3.1 mm
30.48 cm x 30.48

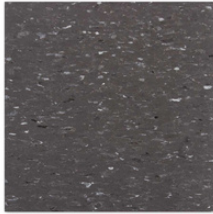

RYP - 150922



RYP - 150956



RYP - 150957

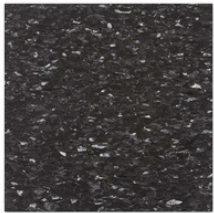

RYP - 150969



RYP - 150980



RYP - 150989



RYP - 150993

sólida
1.6 mm / 3.1 mm
30.48 cm x 30.48



SLD - 120733 / 150733



SLD - 120734 / 150734

tradicional
1.3 mm
30.48 cm x 30.48



TDC - 110010



TDC - 110015

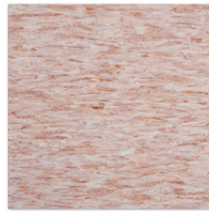

TDC - 110301



TDC - 110312



ACCESORIOS

zoclo coextruido

Descripción	Zoclo Coextruido
Espesor	2.45 mm a 2.65mm
Ancho	10.5 cm
Empaque	40 m x bolsa
Peso	15.5 kg
Adhesivo	x bolsa
	Contacto

ZCX - 800211



ZCX - 800213



ZCX - 800221



ZCX - 800223



ZCX - 800202



ZCX - 800203



ZCX - 800204



ZCX - 800206

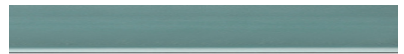

ZCX - 800208



ZCX - 800210



ZCX - 800212



ZCX - 800219



ZCX - 800222



zoclo vinílico

Descripción	Zoclo Vinílico
Espesor	0.58 mm a 0.68 mm a 0.62 mm 0.72 mm
Ancho	7 cm 10 cm
Empaque	100 m x bolsa
Peso	5 kg 10 kg x bolsa x bolsa
Adhesivo	Contacto

ZVN - 800071 / 800101



ZVN - 800072 / 800102

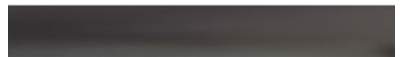

ZVN - 800073 / 800103



ZVN - 800074 / 800104



ZVN - 800075



ZVN - 800076 / 800106



ZVN - 800078



ZVN - 800080



nariz de escalón



Descripción	Nariz de Escalón
Dimensión	7 cm de huella 2.5 cm de peralte
Largo	1.30 m 1.80 m
Peso	5 kg 6 kg
Empaque	10 piezas x bolsa
Adhesivo	Contacto



NDE - 800031



NDE - 800032

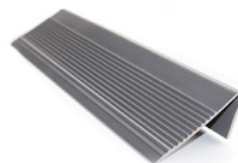

NDE - 800033

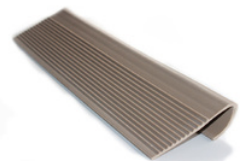

NDE - 800034

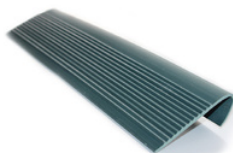

NDE - 800036

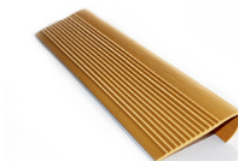

NDE - 800037



tira de remate

Descripción	Tira de Remate
Espesor	2.40 mm a 2.50 mm
Ancho	2.5 cm
Empaque	2 rollos de 50 m x bolsa
Peso	5 kg
Adhesivo	x bolsa
	Contacto

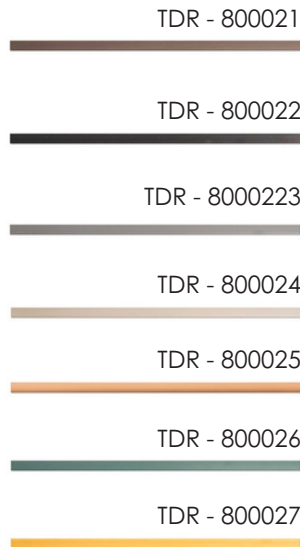

ADHESIVOS



Tipo	Adhesivo de látex	Adhesivo de Contacto
Descripción	Material de alta adherencia. Utilizado para colocación de uniformes y niveladas.	Utilizado para duela, zoclo vinílico y coextruido, tira de remate y naríz de escalón. Aplicación directa sin agregar agua.
Color	Crem	Amarillo
Tiempo de secado	a 30- minutos	15-30 minutos
Densidad	60 1.10 - 1.14	0.84 gramos /ml
Rendimiento	1 gal WBA -14.41 20-25m2	1L para 4m2
Aplicación	Llana o cuña dentada	Brocha, rodillo, espátula ollana
Caducidad	6 meses	-
Empaque	15.14 lts	17 lts



durapiso

